

3.12

Sanierungsabschnitt 2.2 / 3.12

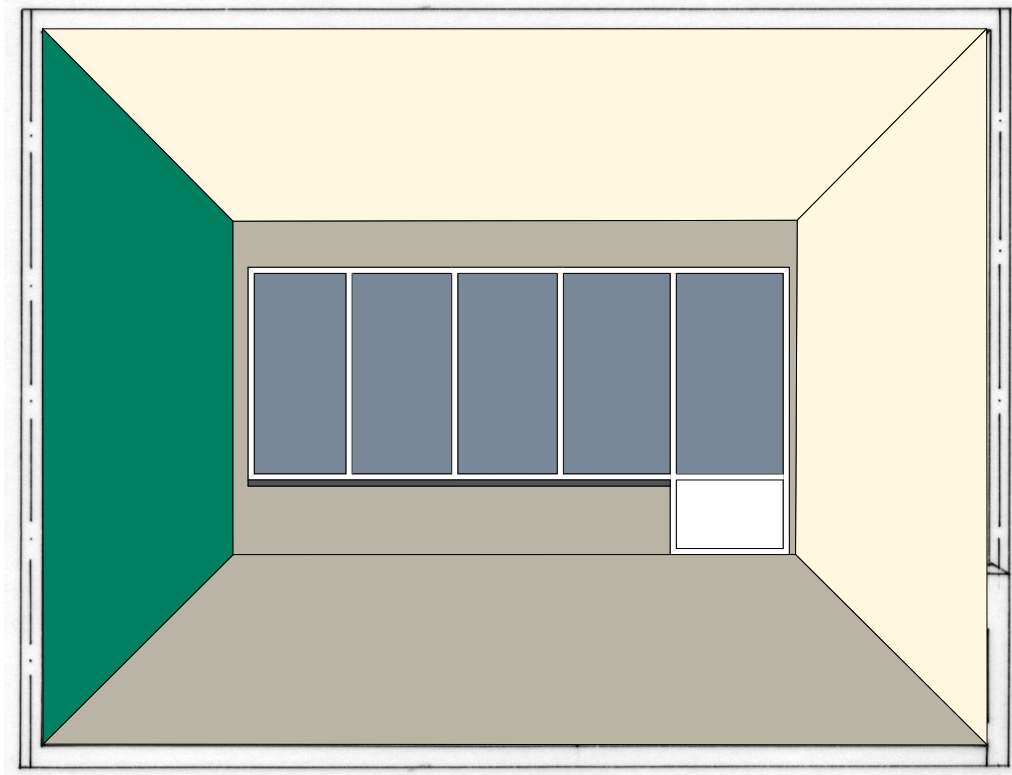

Farbton-Nr.	Farbton-Bezeichnung nach Originalplan	NCS Farbton-Nr.
1	blanc	0505-Y20R / 0505-Y30R weiß (gelblich)
2	bleu	2040-R80B / 2040-R90B blau
3	vert vif	3050-G grün feurig
4	rouge	1580-Y80R rot
5	jaune	0580-Y gelb
6	terre de sienne	5030-Y80R dkl.braun, rötlich
7	vert noir	8505-G20Y grünlichschwarz
8	beton brut	2005-Y50R Naturbeton

Datum	Index	Bauherr: WEG Flatowallee 16 c/o REANOVO Bundesallee 185, 10717 Berlin	Bauvorhaben: Corbusierhaus Berlin Flatowallee 16, 14055 Berlin	Plan-Nr.	CHB_04_05
				Massstab	o.M.
		Architekt: Beer Architekten Schillerstrasse 94 10625 Berlin	Sanierung Westfassade Loggia Typ E (1-gesch) Nr. 860	Grösse	DIN A4
				Datum	02.11.2022
				Bearb.	HP
				Gepr.	
				Index	--